GUIDE
du militant

FORUM JEUNESSE
BLOC QUÉBÉCOIS

Mot du Président

Bienvenue au Forum jeunesse du Bloc Québécois!

Dans ce présent guide, vous trouverez des informations pertinentes sur nos statuts, notre organisation et nos façons de fonctionner, sur les moyens de nous contacter pour vous impliquer avec nous, pour vous informer de nos actions ou simplement pour nous poser des questions.

Sachez d'abord que notre mission se divise en deux volets. Le premier vise à promouvoir les valeurs du Bloc Québécois auprès des jeunes de 30 ans et moins. Le second vise à faire de nous votre voix auprès des instances décisionnelles du parti, que ce soit au bureau national, à la commission politique ou sur les autres comités de réflexion et d'action.

Nous avons mis en place différentes initiatives visant à vous donner un plus grand nombre de moyens de vous faire entendre, que ce soit par nos comités de contenu, par la relance du journal *L'Indépendant* ou par nos différentes rencontres en personne ou virtuelles. Alors, n'hésitez surtout pas à nous écrire sur nos différents médias sociaux pour vous impliquer avec nous et contribuer à faire avancer la cause de l'indépendance du Québec auprès des jeunes et par les initiatives des jeunes.

Au plaisir d'aller à votre rencontre aussitôt que possible.

Votre Président,
Jean-Philippe Molnar

FORUM JEUNESSE BLOC QUÉBÉCOIS

7 Exécutif national

Exécutif national élargi 16

2 représentants de circonscription

x 78 circonscriptions

Cellules étudiantes

Comités

Exécutif national

Le conseil exécutif national représente les jeunes et leurs idées au sein des instances du Bloc Québécois.

membres élus au congrès du FJBQ

AFFAIRES COURANTES
MANDAT
PLAN D'ACTION

- Présidence
- Vice-présidence
- Secrétaire général
- Responsable du contenu
- Responsable des communications
- Représentant à la commission de la citoyenneté
- Responsable des cellules étudiantes et des groupes jeunes

Exécutif national élargi

L'Exécutif National élargi assure la liaison entre les instances régionales et le Conseil exécutif national.

membres élus au congrès du FJBQ

+

présidents régionaux

QUI C'EST ÇA?

Le président régional représente les jeunes de sa région sur le conseil exécutif national élargi. Il dirige et représente son exécutif régional jeune.

Représentant de circonscription

Le représentant jeune de circonscription représente les jeunes et leurs idées dans sa circonscription.

2 *représentants jeunes par circonscription*

- *Faire rayonner sa circonscription;*
- *Défendre ses idées;*
- *S'impliquer localement.*

Implication étudiante

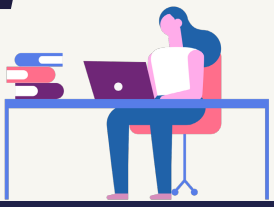

DE QUESSÉ?

Une cellule étudiante a pour mandat de faire la promotion des orientations du parti auprès des jeunes de l'institution scolaire où elle est formée.

CONFÉRENCES
KIOSQUES
DÉBATS

Comment s'impliquer?

- Écrire à ta cellule;
- Remplir notre formulaire d'implication;
- Nous écrire.

SI SIMPLE QUE ÇA?

Comité des femmes

Le comité des femmes a pour but de favoriser et valoriser la participation de toutes personnes s'identifiant en tant que femmes et personnes subissant des inégalités de genres à l'implication politique.

Ce groupe est non-mixte afin d'encourager les échanges et permettre la création d'un espace sécuritaire exempt de discrimination genrée.

Le comité des femmes est un comité de travail sur les enjeux de genre:

- *Discussions;*
- *Sensibilisations;*
- *Impliction des femmes en politique.*

Comité de l'environnement

Le comité de l'environnement a pour but de mener des actions et des activités de sensibilisation en lien avec l'environnement.

Face à ce défi monumental que s'annonce être l'adaptation aux changements climatiques, il est de notre devoir d'incarner une force de proposition qui saura mettre de l'avant des projets, des propositions et des actions susceptibles de sensibiliser et mobiliser la population.

Le comité environnement est donc le lieu idéal pour tous ceux qui ont l'environnement et sa protection à coeur et qui souhaitent agir concrètement, à petite ou à grande échelle.

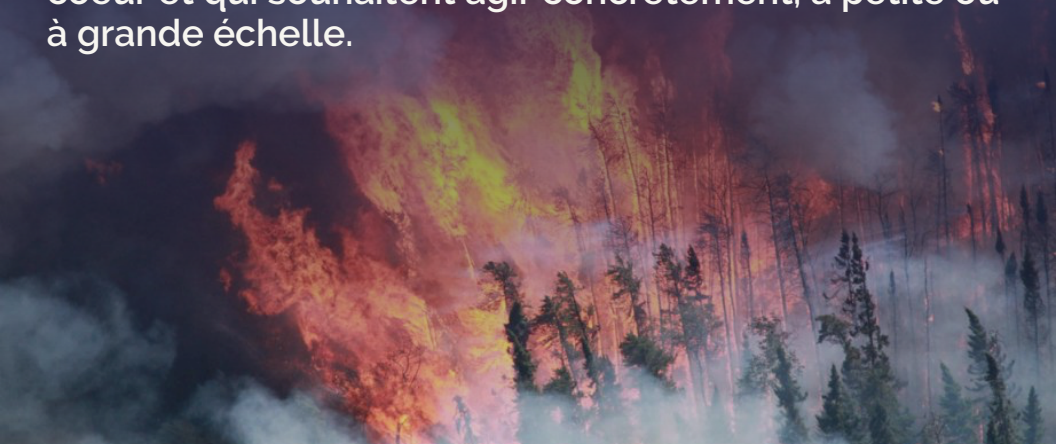

Comité de rédaction

Le comité de rédaction est un regroupement de jeunes bloquistes désirant participer à la circulation des idées et collaborer aux travaux écrits du FJBQ.

L'INDÉPENDANT PROJETS PROPOSITIONS

Missions

- Favoriser et valoriser la culture québécoise;
- Écrire dans le journal l'Indépendant;
- Favoriser la liberté d'expression et le débat au sein du FJBQ.

La circo

Le congrès de l'organisation de circonscription est convoqué par une circonscription afin de proposer des orientations politiques au parti, des mandats à l'aile parlementaire et des modifications aux status.

Le congrès de l'organisation de circonscription élit un exécutif de circonscription:

Présidence de circonscription	Vice-présidence de circonscription	Député ou candidat officiel
Trésorier	2 représentants jeunes	Secrétaire
Responsable des communications	Conseiller	1 représentant / cellule étudiante

Mandat

- S'assurer de l'adhésion au Bloc Québécois;
- Financement;
- Activités de circonscription.

La région

Le conseil régional a pour mandat de favoriser la coordination des actions des associations de circonscription, sur une base régionale. Les délégués sont élus lors du congrès de l'organisation de circonscription.

Présidences de circonscription	4 délégués dont 1 jeune	1 représentant / cellule étudiante
Présidence régionale jeune	Présidence et v-p régionale	Députés et candidats officiels

Le conseil régional peut décider d'élire un exécutif régional. ***Le président régional jeune*** en fait automatiquement partie.

Mandat d'un exécutif régional

- Orientations générales régionales;
- Soutien des circonscriptions et groupes;
- Activités régionales.

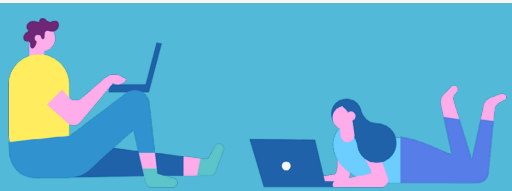

Les congrès jeunes

Le congrès des jeunes d'adopter notamment le plan d'action du FJBQ pour l'année à venir, des mandats aux instances ainsi que des propositions que le FJBQ soumettra au Conseil général du Bloc Québécois.

Tous les membres en règle du Forum jeunesse du Bloc Québécois sont délégués avec droit de vote au Congrès jeune.

DÉBATS PROPOSITIONS PLENIÈRES

L'assemblée régionale jeune

L'assemblée régionale jeune a pour mandat d'élire la présidence régionale jeune et son exécutif ainsi que d'adopter un plan d'action régional et des orientations politiques.

L'exécutif régional jeune est formé par le président régional, sa vice-présidence et ses conseillers.

Mandat d'un exécutif régional jeune

Développe des propositions à être soumises au Conseil régional, au Conseil exécutif national jeune ou au Congrès du FJBQ.

- Coordination des instances;
- Applique le plan d'action;
- Organisations d'activités;
- Recrutement;
- Propositions.

Les congrès

Le Congrès national

Le Congrès national décide les orientations politiques du Bloc Québécois et est la seule instance à adopter et à modifier les statuts.

Membres jeunes présents

- 1 délégué jeune par circonscription;
- 1 jeune par commission;
- 1 représentant par cellule;
- L'Exécutif national élargi du FJBQ.

Le Conseil général *x 2 par année*

Le Conseil général est l'instance décisionnelle du Bloc Québécois entre les Congrès nationaux.

Membres jeunes présents

- 1 délégué jeune;
- Les membres jeunes des commissions;
- L'Exécutif national élargi du FJBQ

Le national

À moins d'indications contraires, les commisssions sont composées de sept membres.

Présidence	Vice-présidence	Secrétaire
2 conseillers	1 conseiller jeune	Député ou candidat officiel

- COMMISSION POLITIQUE
- COMMISSION À LA CITOYENNETÉ
- COMMISSION DES CIRCONSCRIPTIONS ÉLOIGNÉES

FORUM JEUNESSE BLOC QUÉBÉCOIS